

Ein mobiler Scanner für den mobilen Profi



Ein mobiler Scanner, der überall und jederzeit scannt

Mit etwas mehr als 30 cm Länge und einem Gewicht von 0,5 kg ist der Avision Meta Mobile 20 so klein und leicht, dass Sie ihn immer in Ihrer Aktentasche haben können. Von nun an können Sie Dokumente überall und jederzeit digitalisieren.

Einfaches Scannen ohne PC

Der Avision Meta Mobile 20 ist auch ohne einen Computer einfach zu bedienen. Sobald Sie eine Dokumentenseite, Visitenkarte oder eine Plastikkarte einlegen kann der Scan sofort gestartet werden. Das Bild wird auf eine microSD-Karte gespeichert.

Scan to Clouds über PaperAir

Sie können den Meta Mobile 20 an Ihren Computer anschließen, um auf erweiterte Scanfunktionen zuzugreifen. Mit PaperAir können Sie Bilder scannen und an beliebige Cloud-Server wie Google Drive, Evernote, Dropbox und SharePoint senden, um so Ihre Dokumente zu archivieren oder zu teilen. Die eingebaute Texterkennungsfunktion erzeugt auf Wunsch durchsuchbare Dokumente.

Zugriff auf Scans über WLAN oder USB-Kabel

Sie können den Scanner drahtlos mit Ihrem Computer oder Mobilgeräten (Android/iOS) verbinden, um über einen Internetbrowser auf die gescannten Bilder zuzugreifen. Sie können natürlich auch auf die Bilder zugreifen, indem Sie den Scanner über ein USB-Kabel mit Ihrem Computer verbinden.

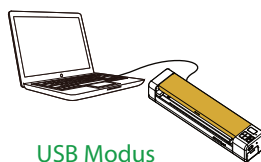
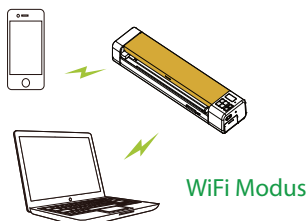

Merkmale

- Scant Quittungen, Visitenkarten, Dokumente und handschriftliche Notizen
- Teilt Informationen gleichzeitig mit Ihren Teammitgliedern oder Kunden
- Tragbar dank Stromversorgung über Li-Ionen-Akku. Keine Steckdose erforderlich
- Funktioniert mit Windows- und Mac-Betriebssystemen
- Beidseitiges Scannen bis zum Format Legal (216 x 356 mm)

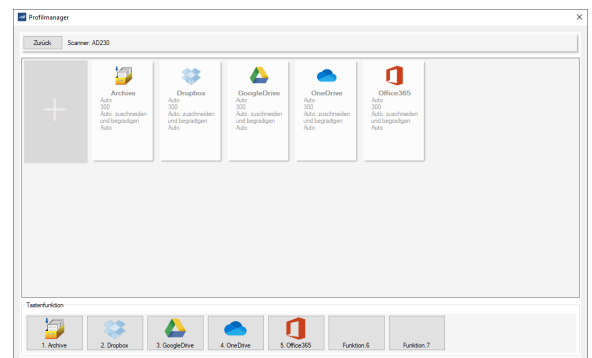

Avision | MetaMobile 20

Avision's PaperAir

Sichere deine gescannten Bilder direkt in der Cloud für schnellen Zugang von überall.

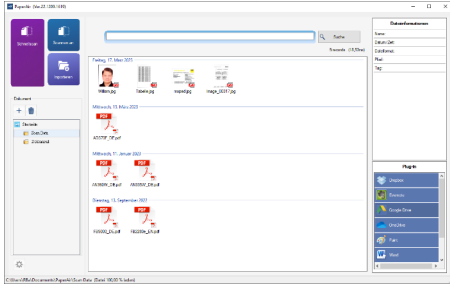

PaperAir macht es Ihnen leicht, Ihr Bild mit einem Tastendruck zu scannen und an Ihre bevorzugten Ziele zu senden. Mit innovativen Funktion, können die gescannten Dokument automatisch in der Cloud ablegen können. Unterstützt wird z.B. Google Docs, Microsoft SharePoint und FTP. Die eingebaute Texterkennungsfunktion erzeugt auf Wunsch durchsuchbare PDF-Dateien. Darüber hinaus können Sie das gescannte Bild oder den erkannten Text in Ihren Texteditor wie Microsoft Word einfügen.

Professioneller TWAIN Treiber

Avisions benutzerfreundlicher TWAIN Treiber bietet zahlreiche nützliche Funktionen zur Optimierung der Bildqualität und der Produktivität.

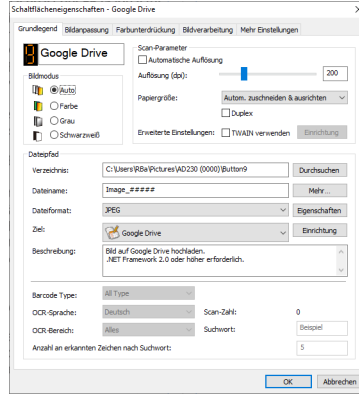

Invertieren / Spiegeln

Invertieren: Umkehren der Helligkeit und Farben.

Spiegeln: Umkehren der rechten und linken Seite des Bildes.

Dynamischer Schwellenwert

Bei Verunreinigung oder Beschädigung der Originaldokumente hilft die intelligente Bildanalyse beim Erstellen gestochen scharfer Scan-Ergebnisse.

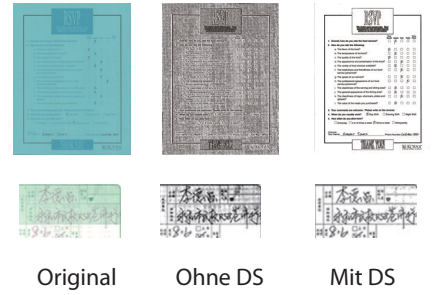

Farbunterdrückung

Auswahl beliebiger Farben als Farbfilter.

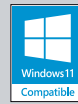

MetaMobile 20 Produktspezifikationen

Scan-Geschwindigkeit (A4 300dpi in Farbe)	8 Sekunden
Scantechnologie	CIS
Lichtquelle	LED
Farbtiefe	48 Bits Input / 24 Bits Output
Optische Auflösung	600 dpi
Scangröße	Max. 216 x 356 mm
Schnittstelle	Micro USB 2.0 (Kabel enthalten)
Treiber	TWAIN / WIA
Ausgabeformate	BMB, JPG, GIF, PDF, MPDF, TIFF, MTIFF
USB-Power	5Vdc, 500mA
Betriebsumgebung	Raumtemperatur: 10°C-35°C Raumfeuchtigkeit: 10% bis 85%
Empfohlene Tagesscananzahl	Bis zu 2500 Seiten

Systemanforderungen

CPU	Min. Intel i3 (2,1GHz)
Arbeitsspeicher (RAM)	2GB (32bit Windows) 4GB (64bit Windows)
Schnittstelle	Mico-USB
Betriebssystem	Windows 11/10/8/7
Lieferumfang	
Hardware	Scanner, USB-Kabel, Quick Guide, Kalibrierungsvorlage, Reinigungstuch
Software	Treiber (TWAIN), ButtonManager

Änderungen vorbehalten



Avision
www.avision.com